

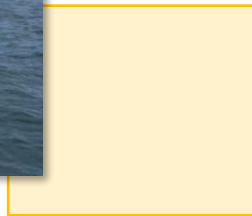

# CERCLE NAUTIQUE DE LA FLOTTE EN RE

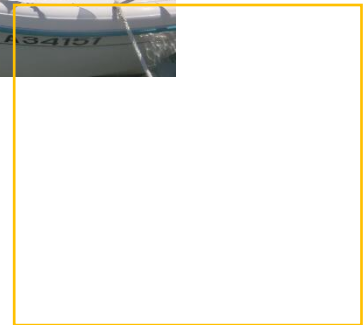

**PLUS DE 50 ANS DE PLAISANCE  
MOTEUR ET VOILE**

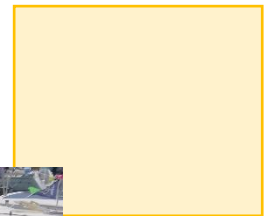
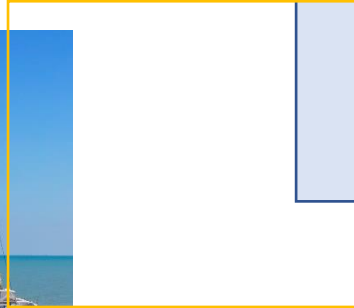
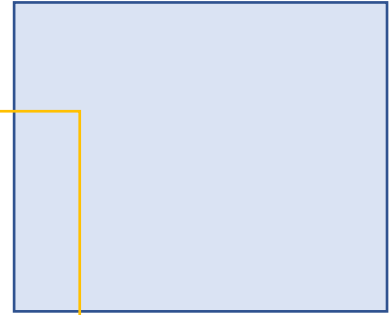

# PRESENTATION DU CNLF

**CREE EN 1968**

le Cercle Nautique de la Flotte est une association 1901 dont le but est de :

- Réunir des personnes ayant une passion commune pour la mer et la navigation

## SA RAISON D'ETRE :



- Susciter et développer la pratique des activités nautiques ;
- Encourager les initiatives de formations nautiques et les activités de plaisance ;
- Organiser des manifestations sportives a la voile et au moteur : pêche et régates
- Réunir des membres autour d'activités festives et culturelles

## Le Cercle est affilié à :

- ✓ La Fédération Française de voile (FFV)
- ✓ La Fédération Nationale de la Plaisance et de la Pêche (FNPP)
- ✓ L'Union Rhétaise des Clubs et Associations Nautiques (URCAN)
- ✓ L'Union Nationale des Associations Nautiques (UNAN-CM)

Le Siège Social, Secrétariat et Club-House sont situés :

1 Quai de Sénac – 17630 LA FLOTTE

Tél : 05 46 09 97 34 - [cnlf17@gmail.com](mailto:cnlf17@gmail.com)

**Retrouvez-nous sur le site : [www.cnlf.org](http://www.cnlf.org)**

En 2020 : 160 familles membres

Plus de 110 bateaux de propriétaires

Plus de 1500 participants à nos  
manifestations annuelles





## ACTIVITES

➤ 60 manifestations diverses organisées **toute l'année**

- ✓ Régates (été)
- ✓ Concours de pêche (été)
- ✓ Promenades en mer (été)
- ✓ Séances de formation
- ✓ Visites touristiques
- ✓ Evènements culturels
- ✓ Rencontres autour d'apéritifs, repas au Club-House et sur la Terrasse du Club face à la mer
- ✓ Sorties dans les restaurants de l'île. (sponsors)

- De nombreux sponsors
- Des remises sur équipements et services nautiques

Repas terrasse



Régate



Sortie Mer



Le programme détaillé des activités mentionnées est mis à jour sur notre site

[www.cnlf.org](http://www.cnlf.org)

**REJOIGNEZ NOS 400 MEMBRES**

# DEMANDE D'ADHESION

NOM : ..... PRENOM : .....

ADRESSE : .....

CODE POSTAL : ..... VILLE .....

Tél : ..... MAIL : .....

PARRAINS : M. .... M. ....

## SI VOUS AVEZ UN BATEAU

NOM DU BATEAU : ..... Copropriété :  Oui  Non

N° Immatriculation : .....

Constructeur : ..... Modèle : .....

Type : Moteur :  MBH  MLA  MZD

Voilier :  VQ  VBQ  VDL  VDI

Longueur coque : ..... Largeur coque : ..... Tirant d'eau : .....

Pour toute demande de place d'amarrage, merci de contacter le bureau du port de la Flotte

(maître de port tél : 05 46 09 67 66 ; Portable : 06 20 66 85 76 ;

mail :port.laflotte@charente-maritime.fr)

Droits d'entrée Famille : 200 € Cotisation Famille : 175 €

DEDUCTION FISCALE (66%)